

PRODUTOS PARA SUÍNOS

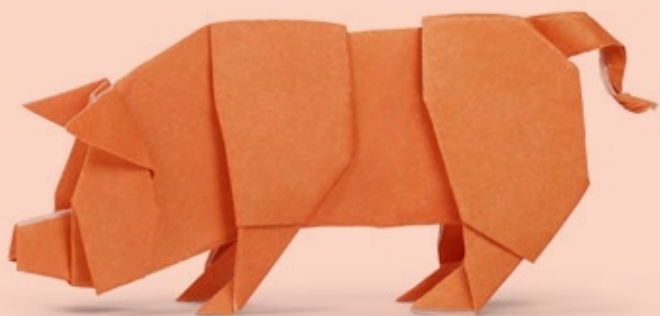

Axeed® Liquid Axeed® Duetto Fervita® Elektra® HoofCare®
RedTail® Essensia Namblu® Kompletta



SALMIX
Inovação com simplicidade

PRODUTOS PARA SUÍNOS

ÍNDICE

Axeed® Liquid.....	3
Axeed® Duetto.....	4
Fervita®	5
Elektra®	6
HoofCare®	7
RedTail®	8
Essensia.....	9
Namblu®	10
Kompletta	11



Axeed® Liquid

PEQUENA DOSE E ALTO RENDIMENTO

Axeed® Liquid é um aditivo acidificante alternativo ao uso de antibióticos e promotores de crescimento. É utilizado via água de bebida, tendo em sua composição ácidos orgânicos de cadeia curta.

VANTAGENS:

- Age no trato digestivo contra bactérias, como *Salmonella* spp, *Echerichia coli*, *Campylobacter jejuni*, *Staphylococcus* sp e *Clostridium* sp.
- Reduz o pH no trato digestivo superior, para facilitar a digestão e diminuir a proliferação de microrganismos indesejáveis no estômago e intestino.

MODO DE USO:

- Administrar 200 ml/1.000 litros de água de bebida.

APRESENTAÇÃO:

- Caixas com 6 ampolas de 200 ml.
- Bombonas com 5 litros.



Axeed® Duetto

ALTERNATIVO AO USO DE ANTIBIÓTICOS

Axeed® Duetto é um aditivo acidificante alternativo ao uso de antibióticos promotores de crescimento, utilizado via água de bebida, tendo em sua composição ácidos orgânicos polares e apolares. Atua no trato digestivo contra bactérias como *Salmonella* spp, *Escherichia coli*, *Campylobacter jejuni*, *Staphylococcus* sp e *Clostridium* sp.

VANTAGENS:

- Reduz o pH no trato digestivo superior, para facilitar a digestão e diminuir a proliferação de microrganismos indesejáveis no estômago e intestino.
- Destaca-se pela ação dos ácidos orgânicos de cadeia curta (SCFA - fórmico e propiônico) no trato gastrointestinal superior, e dos ácidos orgânicos de cadeia média (MCFA - caprílico e cáprico) no trato gastrointestinal inferior.

MODO DE USO:

- Administrar 200 ml/1.000 litros de água de bebida.

APRESENTAÇÃO:

- Caixas com 6 ampolas de 200 ml.
- Bombonas com 5 litros.



AFASTA OBSTÁCULOS, TRAZ SOLUÇÕES

Fervita® tem em sua composição vitaminas solúveis e dispersíveis, na forma de pastilhas efervescentes. Sua utilização via água de bebida previne a perda de água e eletrólitos, evitando problemas no equilíbrio osmótico do animal. Reduz a creatina fosfoquinase em 30%, o que diminui o estresse e aumenta a integridade celular, potencializando a capacidade do animal para combater doenças e infecções. Além disso, melhora o ganho de peso diário e a conversão alimentar.

VANTAGENS:

- Aumenta o ganho de peso do animal em 3,8% e a sua conversão alimentar em 5,6%.
- Mantém a integridade dos tecidos.
- Aumenta a resposta imune.
- Reduz a mortalidade.

MODO DE USO:

- Nos primeiros 5 dias de vida, após vacinação, estresse térmico ou doenças.
- Via água de bebida: 1 a 2 pastilhas de 15 g em 100 litros de água ou 1 a 2 pastilhas de 150 g em 1.000 litros de água.

APRESENTAÇÃO:

- Baldes individualmente embalados com 80 pastilhas de 15 g.
- Baldes individualmente embalados com 35 pastilhas de 150 g.

PRATICIDADE NO MANEJO

Fácil de ser utilizado, Elektra® é um suplemento mineral eletrolítico na forma de pó solúvel em água, que dá flexibilidade ao técnico de utilizar maior ou menor quantidade, conforme a necessidade de cada granja. Além disso, é altamente indicado durante o manejo ou variações de temperatura do ambiente.

VANTAGENS:

- Contém nutrientes que atuam corrigindo valores de Sódio [Na⁺], Potássio [K⁺] e Cloreto [Cl⁻].
- Ideal para suínos expostos a situações de estresse.

MODO DE USO:

- Diluir 2 a 4 sachês em 1.000 litros de água.
- O fornecimento deve ser feito após completa dissolução do produto, durante um período de 3 a 7 dias.

APRESENTAÇÃO:

- Sachês com 250 g de pó solúvel em água.

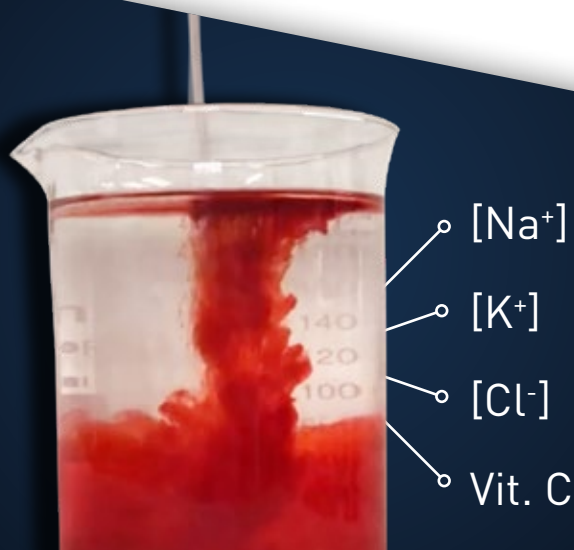

AÇÃO HIDRORREPELENTE E IMPERMEABILIZANTE PARA CASCOS PROTEGIDOS E FORTES

A umidade em cascos de animais pode ocasionar problemas de sensibilidade, fraqueza, contaminação e desencadear outras doenças no animal. O HoofCare® é um produto desenvolvido para solucionar esse transtorno.

VANTAGENS:

- Facilita a higienização.
- Protege os cascos dos efeitos adversos causados pela umidade.

MODO DE USO:

- A aplicação é feita diretamente no casco com o auxílio de um pincel.
- Também é possível preparar uma solução de 10%, que pode ser pulverizada nos cascos ou utilizada no pedilúvio.

APRESENTAÇÃO:

- Caixas com 12 frascos de 1 litro.

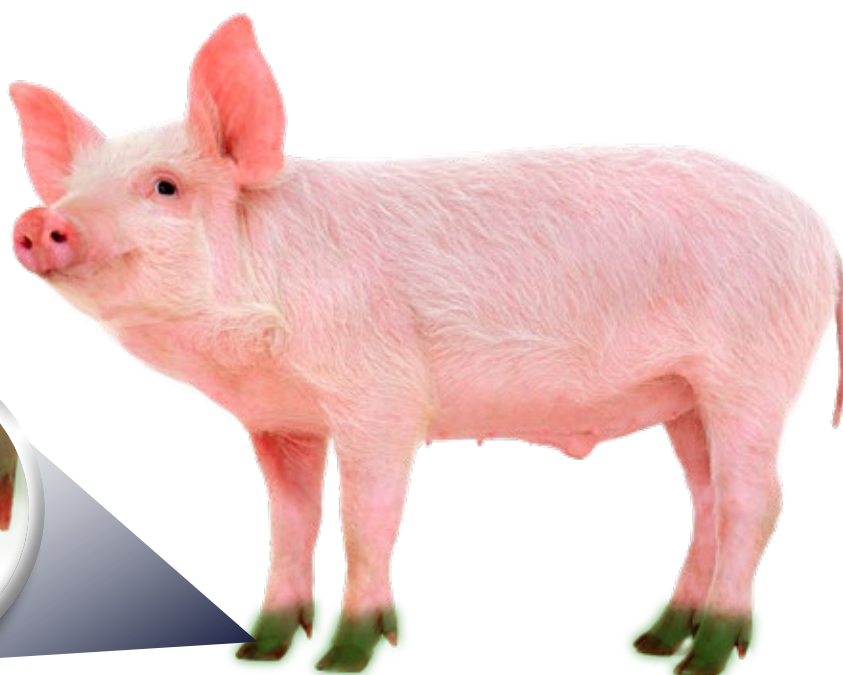
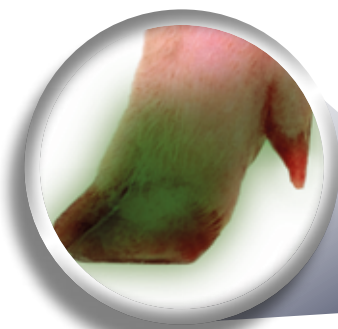

RedTail®

O PRODUTO CERTO CONTRA A CAUDOFAGIA

Produto veterinário voltado para suínos, o RedTail® é um “amargante” que atua para evitar a incidência de caudofagia suína, ocasionada por distúrbios hormonais e estresse. Esta solução Salmix marca a cauda do animal com uma coloração vermelha que atrai outros suínos, mas causa repulsa pelo gosto amargo.

VANTAGENS:

- Promove o bem-estar animal.
- Reduz perdas zootécnicas, sanitárias e econômicas.

MODO DE USO:

- Borrifar 10 jatos do produto na área da cauda do animal, que fica marcada pela coloração vermelha.
- O gosto amargo do produto afasta os outros animais.

APRESENTAÇÃO:

- Frascos contendo 750 ml, com válvula spray.



PÓ SECANTE COM ALTA CAPACIDADE DE ABSORÇÃO

O produto veterinário Essencia destaca-se, entre várias características, pelo grande poder de absorção, que promove a secagem e facilita a termorregulação do leitão no momento pós-nascimento. Além disso, também estimula o consumo oportuno do colostro.

VANTAGENS:

- Alta capacidade de absorção de umidade.
- Facilita a termorregulação do leitão no pós-nascimento.
- Promove consumo oportuno do colostro.
- Elimina umidade de pisos, boxes e cama.
- Aroma de eucalipto acalma os animais.

MODO DE USO:

No animal:

Polvilhar o produto no leitão, após a separação do animal da mãe, em quantidade suficiente para secar o animal. Sugere-se a aplicação do produto com o animal na cama de alojamento de recém-nascido.

No ambiente:

Polvilhar em quantidade suficiente para secar a estrutura desejada.

APRESENTAÇÃO:

- Sacos de 15 Kg.



FONTE DE ENERGIA PARA LEITÕES RECÉM-NASCIDOS

A suplementação é essencial para os leitões recém-nascidos, pois eles apresentam redução na excreção de nitrogênio e degradação do glicogênio do fígado e acabam usando os triglicerídeos de cadeia média (TCM) como fonte de energia. Por isso, a suplementação com Namblu® é tão importante, já que esse produto é uma mistura de óleos que contém justamente os TCM que esses animais tanto precisam.

VANTAGENS:

- Mistura de óleos com triglicerídeos de cadeia média (TCM), que são absorvidos mais ligeiramente no intestino e oxidados rapidamente no fígado quando comparados com os ácidos graxos de cadeia longa.
- Suplementação eficaz para leitões recém-nascidos.

MODO DE USO:

- Após o nascimento, aplicar 3 ml em dose única, entre 6 e 12 horas.
- Uma segunda dose de 3 ml pode ser fornecida dentro de 24 a 48 horas, quando necessário.

APRESENTAÇÃO:

- Caixas com 12 frascos de 1 L.



Kompletta

ESTRESSE SUÍNO SOB CONTROLE

Kompletta é um suplemento vitamínico que reduz o estresse dos suínos. Deve ser usado para momentos estressantes como nascimento, vacinação, enfermidades dos animais, alterações térmicas, etc.

MODO DE USO:

- Administrar 1 a 2 sachês/1.000 litros de água de bebida.

APRESENTAÇÃO: Baldes contendo 5 kg (50 sachês de 100 gramas).



SALMIX
Inovação com simplicidade

(11) 3181-8606

contato@salmix.com.br